



**PRÉFET
DES LANDES**

Liberté
Égalité
Fraternité

**Observatoire départemental
de sécurité routière des Landes**



BULLETIN MENSUEL DU MOIS DE **JUILLET 2023**

Au cours du dernier mois :

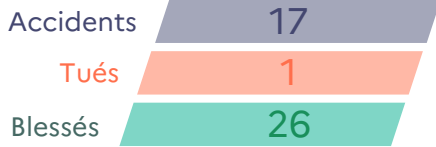

Depuis le début de l'année :

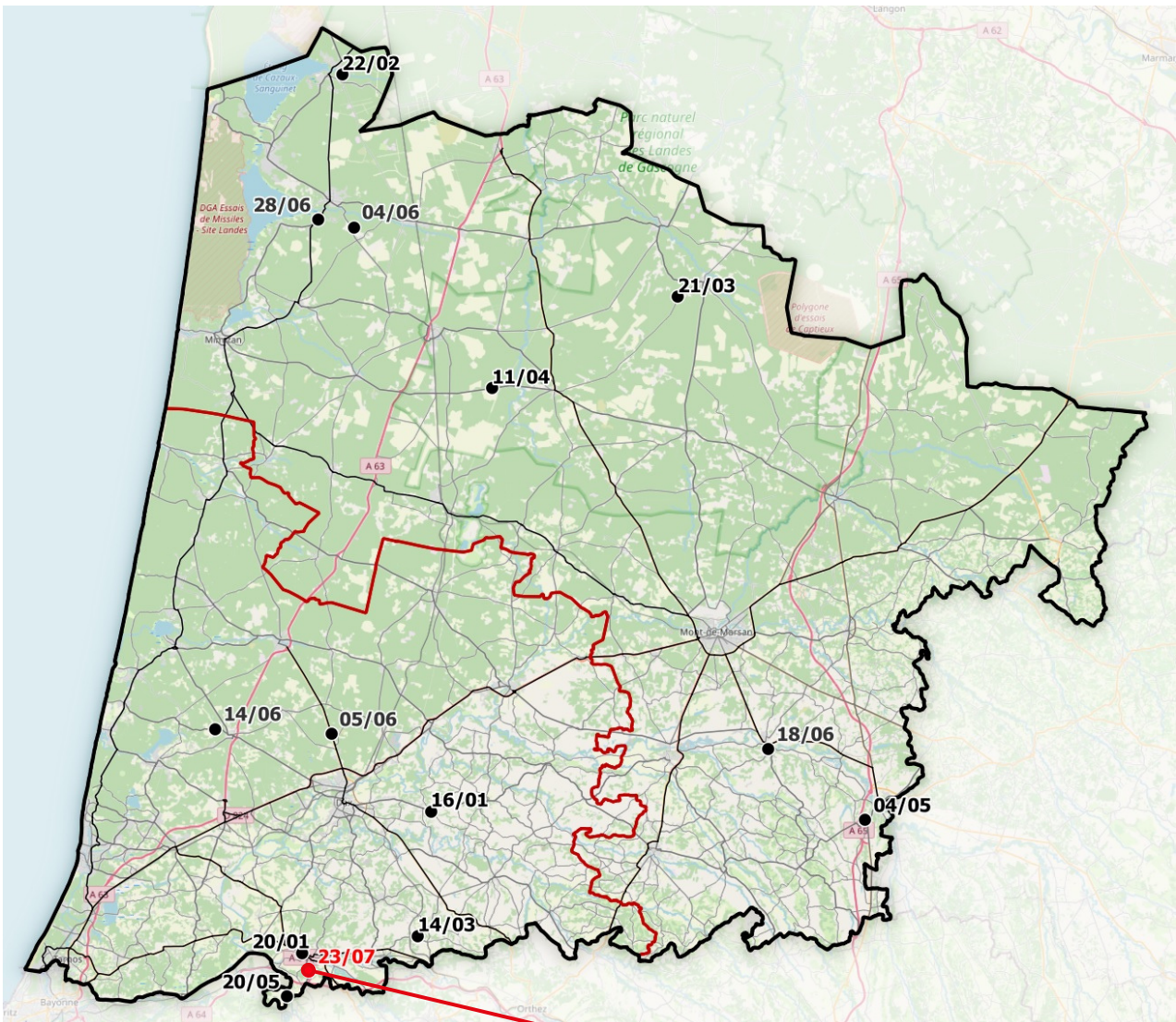
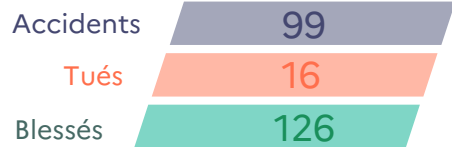

Historique des mois de juillet précédent :

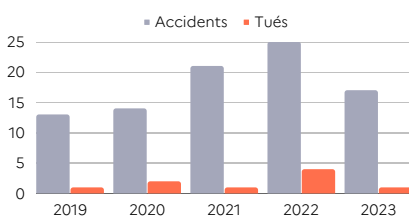



Femme de 76 ans
12:00, à Oeyregave
A641



**SÉCURITÉ
ROUTIÈRE VIVRE,
ENSEMBLE**

La « cause vitesse excessive ou inadaptée » est la cause principale d'accident mortel. Suivent le facteur « indéterminé », et les refus de priorité.

Le profil type : Homme, Landais, conducteur, âgé de 25 à 45 ans, conducteur de son véhicule, avec comme principale cause la vitesse.

ÂGE DES TUÉS SUR LE DÉPARTEMENT :

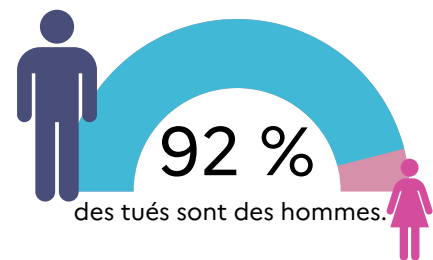
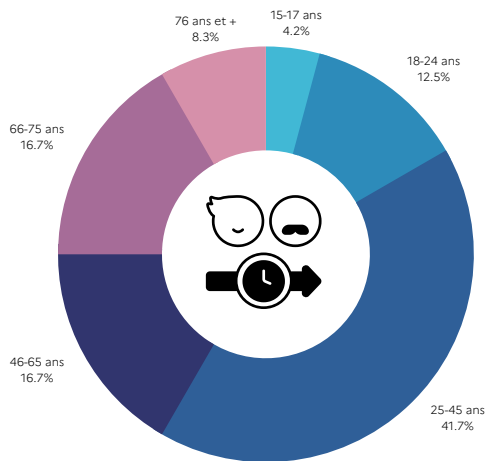

LES CAUSES DES ACCIDENTS MORTELS :

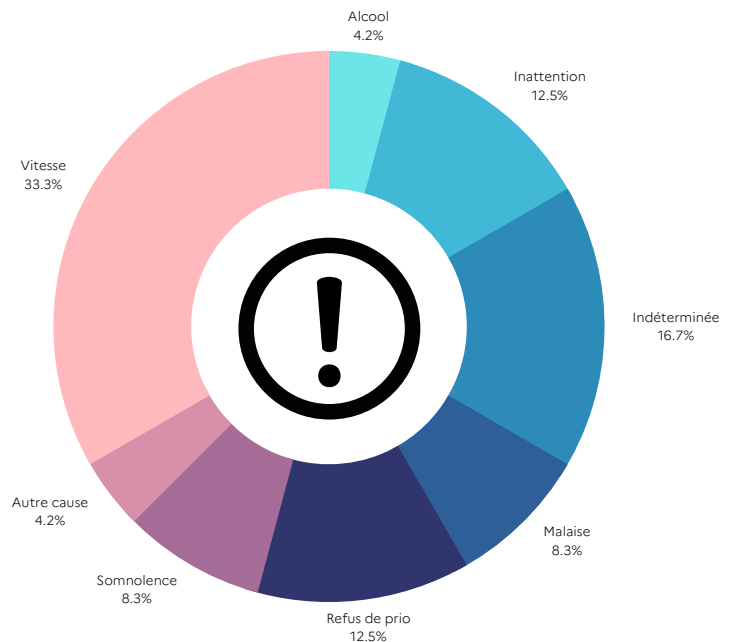

CATÉGORIE D'USAGERS DES TUÉS :

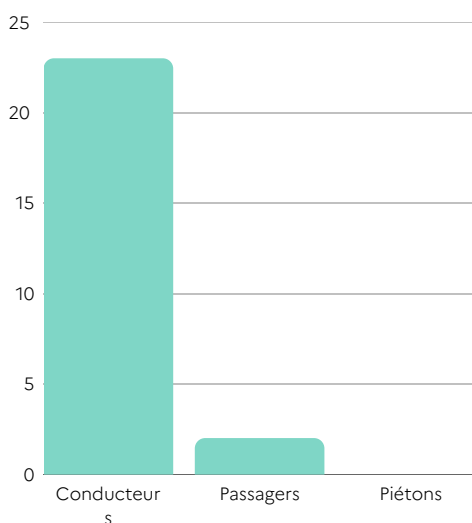

TOTAL DES TUÉS SUR UNE ANNÉE GLISSANTE : 25 TUÉS

Un tué : une victime décédée sur le coup, ou dans les 30 jours qui suivent l'accident.